



## CAMINO-VÍA PECUARIA DE PUENTE MOCHO

### DATOS BÁSICOS

**Id de ficha:** 101

**Id de GPA:** 257

**Codigo de Ficha:** 110201-101

**Clasificación de Ficha:** Calles, Plazas y Caminos

**Denominación:** Camino-vía pecuaria de puente mocho

**Dirección:** Polígono 5 Parcela 9007 Vereda Barrancón, Benahadux (Almería)

**Naturaleza Jurídica:** Dominio Público - Uso Público

**Naturaleza Física:** Vías Rústicas

**Situación Patrimonial:** Propiedad

**Clasificación Urbanística:** No Urbanizable (Rústico)

**Destino Funcional:** Circulación de vehiculos y/o personas

**Cuenta PGCP:** 212 Infraestructuras

**Observaciones:** Anchura legal de 20,89 metros en el tramo comprendido entre el término de Gádor y la carretera general de Almería a Murcia y 4 metros en el resto. Longitud aproximada dentro este término de 3.500 metros, dirección oeste a este. Entra de Gádor con eje en el Camino Viejo de Alhama, pasa por el abrevadero de la Balsa de Los Álamos, enterramiento de Los Árabes, y Las Paraticas, Las Tajeas, Barranco del Atajo, Cerro Gordo y Carrera de San Miguel, por donde llega al Río Andarax. En su recorrido cruza las Carreteras de Almería a Jaén y Almería a Murcia, así como el Ferrocarril de Linares a Almería por el paso a nivel correspondiente.

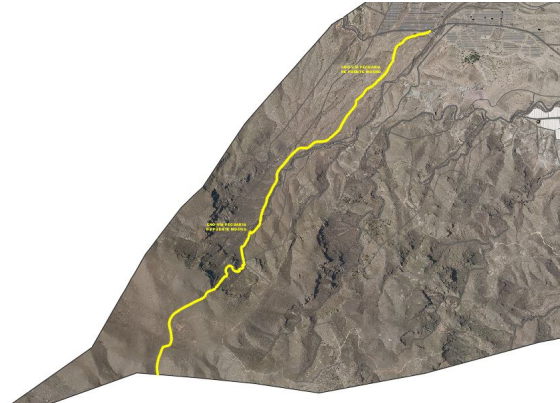

### SITUACIÓN Y EMPLAZAMIENTO



Vista General (Terreno)

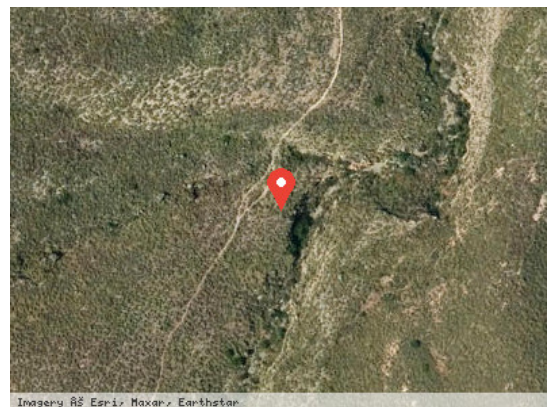

Vista Satélite (Zoom)

### DATOS FÍSICOS

**Longitud de la vía:** 3.500,00 m



**Anchura Máxima de la vía:** 5,64 m

**Anchura Media de la vía:** 5,64 m

**Anchura Mínima de la vía:** 5,64 m

**Límite de la vía. Extremo 1:** No consta

**Límite de la vía. Extremo 2:** No consta

**Estado de Conservación:** Regular

**Lindero N:** No consta

**Lindero S:** No consta

**Lindero E:** No consta

**Lindero O:** No consta

**Coordenadas:** 30N 544927.85 4085331.91

**Coordenadas Geográficas:** 36.9129269, -2.4956333

**Descripción:** Anchura legal: 20,89 m. en el tramo comprendido entre el término de Gádor y la Carretera General de Almería a Murcia, y a 4 m. en el resto. Longitud aproximada dentro de este término: 3.500 ml.

## DATOS CATASTRALES

**Referencia Catastral:** 04024A005090070000AX

**Valoración Catastral:** 0,00 €

**Suelo Catastral:** 0,00 €

**Construcción Catastral:** 0,00 €

**Observaciones:** IMPRODUCTIVOAgrario

**Referencia Catastral:** 04024A005090060000AD

**Valoración Catastral:** 0,00 €

**Suelo Catastral:** 0,00 €

**Construcción Catastral:** 0,00 €

**Observaciones:** IMPRODUCTIVOAgrario

## IMÁGENES

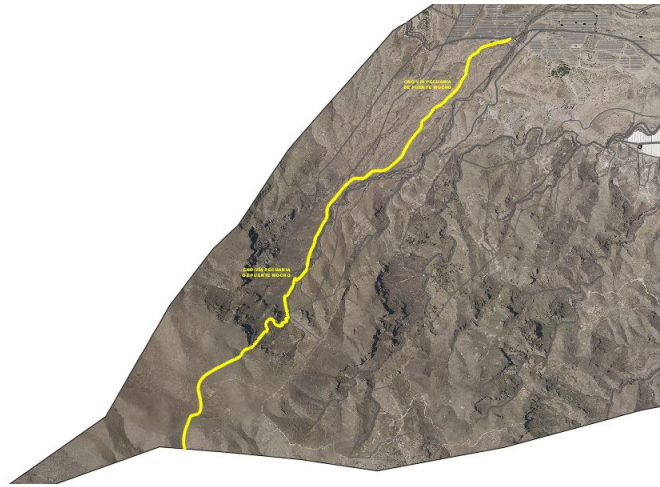

Camino-vía pecuaria de puente mocho