



CAMINO-VÍA PECUARIA PIEDRAS NEGRAS

DATOS BÁSICOS

Id de ficha: 102

Id de GPA: 258

Código de Ficha: 110201-102

Clasificación de Ficha: Calles, Plazas y Caminos

Denominación: Camino-vía pecuaria piedras negras

Dirección: Polígono 3 Parcela 9003 Paso de Ganado, Benahadux (Almería)

Naturaleza Jurídica: Dominio Público - Uso Público

Naturaleza Física: Vías Rústicas

Situación Patrimonial: Propiedad

Clasificación Urbanística: No Urbanizable (Rústico)

Destino Funcional: Circulación de vehículos y/o personas

Cuenta PGCP: 212 Infraestructuras

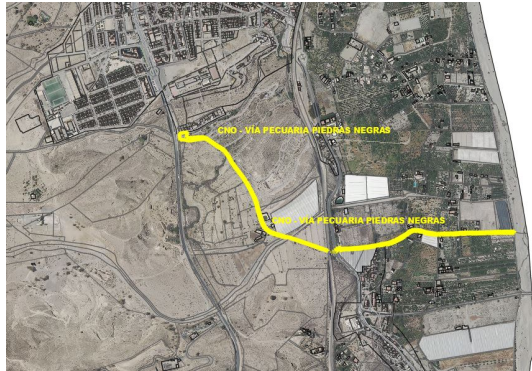

SITUACIÓN Y EMPLAZAMIENTO



DATOS FÍSICOS

Longitud de la vía: 1.300,00 m

Anchura Máxima de la vía: 4,00 m

Anchura Media de la vía: 4,00 m

Anchura Mínima de la vía: 4,00 m

Límite de la vía. Extremo 1: No consta

Límite de la vía. Extremo 2: No consta



Estado de Conservación: Regular

Lindero N: No consta

Lindero S: No consta

Lindero E: No consta

Lindero O: No consta

Coordenadas: 30N 548481.17 4085872.39

Coordenadas Geográficas: 36.9176228, -2.4557101

Descripción: Anchura legal: 20,89 metros excepto en el tramo en que coincide con la Rambla de Piedras Negras en el cual su anchura, variable, es la de esta rambla. Longitud aproximada: 2.000 metros. Dirección oeste a este. Da comienzo en Piedras Negras, línea de término con Huércal de Almería, partiendo de la Vereda de los Conejos, y sigue por término de Benahadux para bajar por El Hornillo y Rambla de Piedras Negras hasta llegar al Río Andarax, con abrevadero en la Balsa de la Algaida.

DATOS CATASTRALES

Referencia Catastral: 04024A003090030000AW

Valoración Catastral: 0,00 €

Suelo Catastral: 0,00 €

Construcción Catastral: 0,00 €

Observaciones: IMPRODUCTIVOAgrario

Referencia Catastral: 04024A004090050000AS

Valoración Catastral: 0,00 €

Suelo Catastral: 0,00 €

Construcción Catastral: 0,00 €

Observaciones: IMPRODUCTIVOAgrario

Referencia Catastral: 04024A004090120000AW

Valoración Catastral: 0,00 €

Suelo Catastral: 0,00 €

Construcción Catastral: 0,00 €

Observaciones: IMPRODUCTIVOAgrario

Referencia Catastral: 04024A005090170000AH

Valoración Catastral: 0,00 €

Suelo Catastral: 0,00 €

Construcción Catastral: 0,00 €

Observaciones: IMPRODUCTIVOAgrario

Referencia Catastral: 04024A009090150000AS

Valoración Catastral: 0,00 €



Suelo Catastral: 0,00 €

Construcción Catastral: 0,00 €

Observaciones: IMPRODUCTIVO Agrario

Referencia Catastral: 04024A003001330000AS

Valoración Catastral: 0,00 €

Suelo Catastral: 0,00 €

Construcción Catastral: 0,00 €

Observaciones: IMPRODUCTIVO Agrario

IMÁGENES

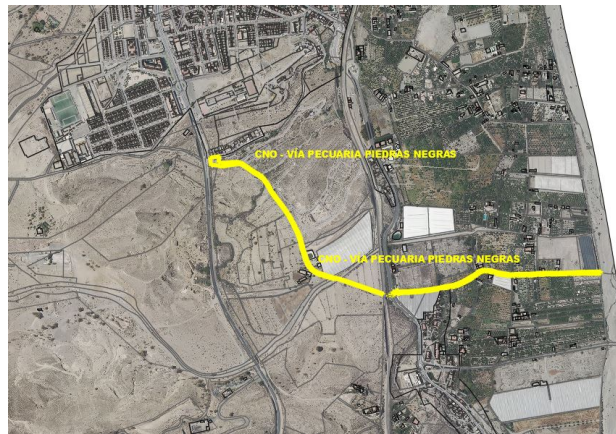

Camino-vía pecuaria piedras negras