



CAMINO-CARRIL LAUNERAS

DATOS BÁSICOS

Id de ficha: 103

Id de GPA: 259

Codigo de Ficha: 110201-103

Clasificación de Ficha: Calles, Plazas y Caminos

Denominación: Camino-carril Launerás

Dirección: Polígono 5 Parcela 9010 Carril
Launerás, Benahadux (Almería)

Naturaleza Jurídica: Dominio Público - Uso
Público

Naturaleza Física: Vías Rústicas

Situación Patrimonial: Propiedad

Clasificación Urbanística: No Urbanizable (Rústico)

Destino Funcional: Circulación de vehículos y/o personas

Cuenta PGCP: 212 Infraestructuras

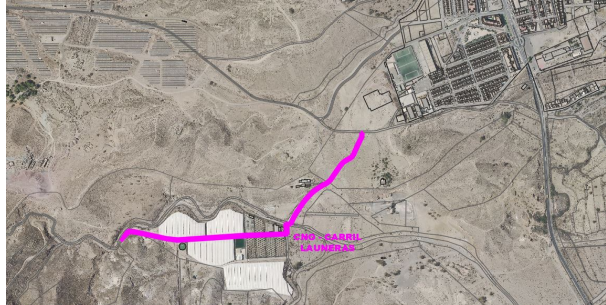

SITUACIÓN Y EMPLAZAMIENTO



Map data ©2026 Inst. Geogr. Nacional
Vista General (Terreno)



Imagery © 2025 Maxar, Earthstar
Vista Satélite (Zoom)

DATOS FÍSICOS

Longitud de la vía: 1.020,75 m

Anchura Máxima de la vía: 4,00 m

Anchura Media de la vía: 4,00 m

Anchura Mínima de la vía: 4,00 m

Límite de la vía. Extremo 1: No consta

Límite de la vía. Extremo 2: No consta

Estado de Conservación: Bueno



Lindero N: No consta

Lindero S: No consta

Lindero E: No consta

Lindero O: No consta

Coordenadas: 30N 547015.25 4085847.92

Coordenadas Geográficas: 36.9174765, -2.4721686

Descripción: No consta

DATOS CATASTRALES

Referencia Catastral: 04024A005090100000AX

Valoración Catastral: 0,00 €

Suelo Catastral: 0,00 €

Construcción Catastral: 0,00 €

Observaciones: IMPRODUCTIVOAgrario

Referencia Catastral: 04024A009090090000AI

Valoración Catastral: 0,00 €

Suelo Catastral: 0,00 €

Construcción Catastral: 0,00 €

Observaciones: IMPRODUCTIVOAgrario

IMÁGENES

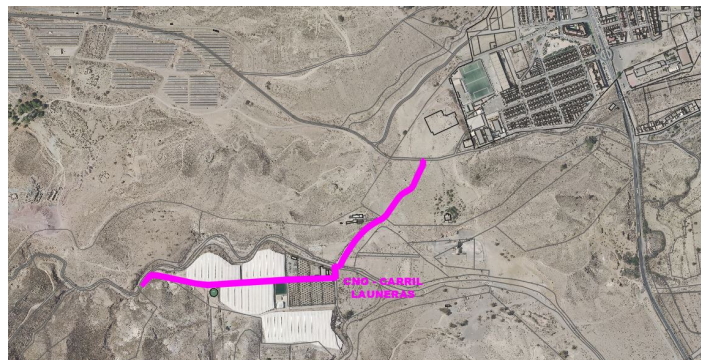

Camino-carril Launeras