



CARRIL CAÑILLO DE ARAOZ

DATOS BÁSICOS

Id de ficha: 104

Id de GPA: 260

Código de Ficha: 110201-104

Clasificación de Ficha: Calles, Plazas y Caminos

Denominación: Carril Cañillo de Araoz

Dirección: Polígono 6 Parcela 9006 Carril CJO

Araoz, Benahadux (Almería)

Naturaleza Jurídica: Dominio Público - Uso

Público

Naturaleza Física: Vías Rústicas

Situación Patrimonial: Propiedad

Clasificación Urbanística: No Urbanizable (Rústico)

Destino Funcional: Circulación de vehículos y/o personas

Cuenta PGCP: 212 Infraestructuras

Observaciones: Iniciado expte. 112/2016 para recuperar la posesión del dominio público del camino, en el tramo del término de Benahadux, desde la Ctra. A-348 hasta la parcela 9006, polígono 6, cuyo uso público se ve obstaculizado por la colocación de un portón por parte de la Fábrica de Cemento.



SITUACIÓN Y EMPLAZAMIENTO

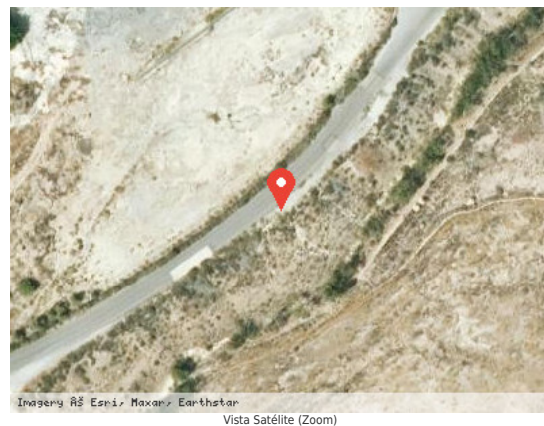

DATOS FÍSICOS

Longitud de la vía: 900,00 m

Anchura Máxima de la vía: 4,00 m

Anchura Media de la vía: 4,00 m

Anchura Mínima de la vía: 4,00 m



Límite de la vía. Extremo 1: No consta

Límite de la vía. Extremo 2: No consta

Estado de Conservación: Bueno

Lindero N: No consta

Lindero S: No consta

Lindero E: No consta

Lindero O: No consta

Coordenadas: 30N 546361.74 4087275.22

Coordenadas Geográficas: 36.9303748, -2.4794177

Descripción: No consta

DATOS CATASTRALES

Referencia Catastral: 04024A006090060000AT

Valoración Catastral: 0,00 €

Suelo Catastral: 0,00 €

Construcción Catastral: 0,00 €

Observaciones: IMPRODUCTIVOAgrario

Referencia Catastral: 04024A006000020000AH

Valoración Catastral: 0,00 €

Suelo Catastral: 0,00 €

Construcción Catastral: 0,00 €

Observaciones: PASTOSAgrario

Referencia Catastral: 04024A006000010000AU

Valoración Catastral: 0,00 €

Suelo Catastral: 0,00 €

Construcción Catastral: 0,00 €

Observaciones: IMPRODUCTIVOAgrario

IMÁGENES



Carril Cañillo de Araoz