



## CALLE GALÁN

### DATOS BÁSICOS

**Id de ficha:** 126

**Id de GPA:** 156

**Código de Ficha:** 110201-126

**Clasificación de Ficha:** Calles, Plazas y Caminos

**Denominación:** Calle Galán

**Dirección:** Calle Galán, 04410, Benahadux (Almería)

**Núcleo Urbano:** Centro Urbano

**Naturaleza Jurídica:** Dominio Público - Uso Público

**Naturaleza Física:** Vías Urbanas

**Situación Patrimonial:** Propiedad

**Clasificación Urbanística:** Urbano

**Destino Funcional:** Circulación de vehículos y/o personas

**Cuenta PGCP:** 212 Infraestructuras



### SITUACIÓN Y EMPLAZAMIENTO

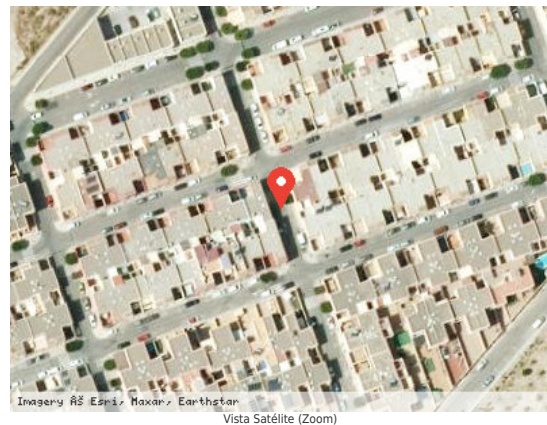

### DATOS FÍSICOS

**Longitud de la vía:** 250,00 m

**Anchura Máxima de la vía:** 8,00 m

**Anchura Media de la vía:** 8,00 m

**Anchura Mínima de la vía:** 8,00 m

**Límite de la vía. Extremo 1:** Calle Campoamor

**Límite de la vía. Extremo 2:** Calle Jazmín

**Estado de Conservación:** Bueno

**Lindero N:** No consta



**Lindero S:** No consta

**Lindero E:** No consta

**Lindero O:** No consta

**Coordenadas:** 30N 547854.39 4086350.85

**Coordenadas Geográficas:** 36.9219678, -2.4627163

**Descripción:** Está situado dentro del Sector-1 del suelo apto para urbanizar de Benahadux, promovido por D. José Camacho Rodríguez.

## **DATOS CATASTRALES**

**Referencia Catastral:** No consta

**Valoración Catastral:** No consta

**Suelo Catastral:** No consta

**Construcción Catastral:** No consta

**Observaciones:** No consta

## **IMÁGENES**

No consta