



CALLE MARGARITA

DATOS BÁSICOS

Id de ficha: 140

Id de GPA: 170

Código de Ficha: 110201-140

Clasificación de Ficha: Calles, Plazas y Caminos

Denominación: Calle Margarita

Dirección: Calle Margarita, 04410, Benahadux (Almería)

Núcleo Urbano: Centro Urbano

Naturaleza Jurídica: Dominio Público - Uso Público

Naturaleza Física: Vías Urbanas

Situación Patrimonial: Propiedad

Clasificación Urbanística: Urbano

Destino Funcional: Circulación de vehículos y/o personas

Cuenta PGCP: 212 Infraestructuras



SITUACIÓN Y EMPLAZAMIENTO

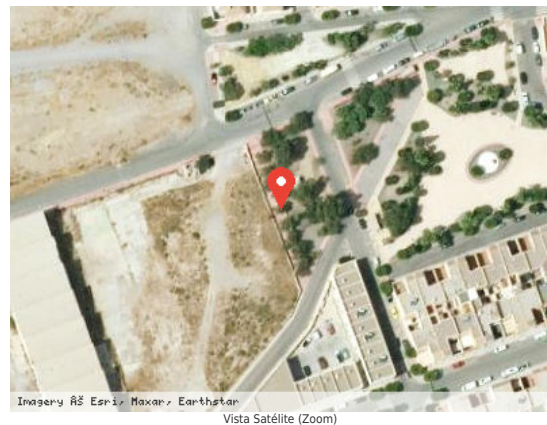

DATOS FÍSICOS

Longitud de la vía: 50,00 m

Anchura Máxima de la vía: 8,00 m

Anchura Media de la vía: 8,00 m

Anchura Mínima de la vía: 8,00 m

Límite de la vía. Extremo 1: Camino La Partala

Límite de la vía. Extremo 2: Calle Azucena

Estado de Conservación: Regular

Lindero N: No consta



Lindero S: No consta

Lindero E: No consta

Lindero O: No consta

Coordenadas: 30N 547787.02 4086470.68

Coordenadas Geográficas: 36.9230514, -2.4634651

Descripción: No consta

DATOS CATASTRALES

Referencia Catastral: No consta

Valoración Catastral: No consta

Suelo Catastral: No consta

Construcción Catastral: No consta

Observaciones: No consta

IMÁGENES



Calle Margarita



Calle Margarita