



## CALLE PARTALA

### DATOS BÁSICOS

**Id de ficha:** 151

**Id de GPA:** 180

**Código de Ficha:** 110201-151

**Clasificación de Ficha:** Calles, Plazas y Caminos

**Denominación:** Calle Partala

**Dirección:** Calle Partala, 04410, Benahadux (Almería)

**Núcleo Urbano:** Centro Urbano

**Naturaleza Jurídica:** Dominio Público - Uso Público

**Naturaleza Física:** Vías Urbanas

**Situación Patrimonial:** Propiedad

**Clasificación Urbanística:** Urbano

**Destino Funcional:** Circulación de vehículos y/o personas

**Cuenta PGCP:** 212 Infraestructuras



### SITUACIÓN Y EMPLAZAMIENTO



Map data ©2026 Inst. Geogr. Nacional  
Vista General (Terreno)

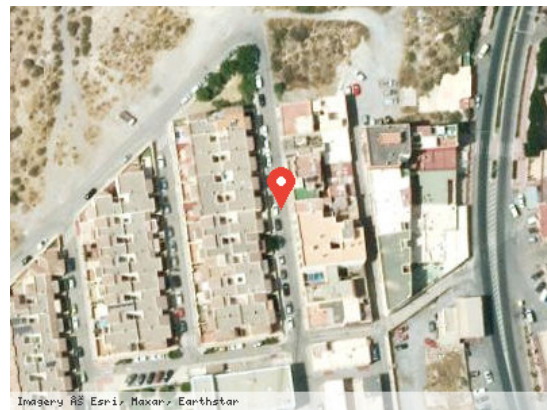

Imágenes © Esri, Maxar, Earthstar  
Vista Satélite (Zoom)

### DATOS FÍSICOS

**Longitud de la vía:** 250,00 m

**Anchura Máxima de la vía:** 8,00 m

**Anchura Media de la vía:** 8,00 m

**Anchura Mínima de la vía:** 8,00 m

**Límite de la vía. Extremo 1:** Calle Murillo

**Límite de la vía. Extremo 2:** Calle Picasso

**Estado de Conservación:** Bueno

**Lindero N:** No consta



**Lindero S:** No consta

**Lindero E:** No consta

**Lindero O:** No consta

**Coordenadas:** 30N 547848.67 4086702.24

**Coordenadas Geográficas:** 36.9251356, -2.4627583

**Descripción:** No consta

## **DATOS CATASTRALES**

**Referencia Catastral:** No consta

**Valoración Catastral:** No consta

**Suelo Catastral:** No consta

**Construcción Catastral:** No consta

**Observaciones:** No consta

## **IMÁGENES**

No consta