



CASA CONSISTORIAL

DATOS BÁSICOS

Id de ficha: 2

Id de GPA: 346

Código de Ficha: 110101-2

Clasificación de Ficha: Edificios

Denominación: Casa Consistorial

Dirección: Paseo de Urci, 3, 04410, Benahadux (Almería)

Núcleo Urbano: Centro Urbano

Naturaleza Jurídica: Dominio Público - Servicio Público

Naturaleza Física: Edificaciones y otras construcciones

Situación Patrimonial: Propiedad

Clasificación Urbanística: Urbano

Destino Funcional: Administrativo General

Cuenta PGCP: 211 Construcciones

Observaciones: En esta ficha se encuentran unificadas las fichas de inventario precedente del año 2000 correspondientes a las fichas 1 Casa Ayuntamiento y 2 Casa Consistorial (antes biblioteca municipal). Se considera inmueble de interés al estar entre los grados 3 y 5 de interés arquitectónico (Nivel I).



SITUACIÓN Y EMPLAZAMIENTO



DATOS FÍSICOS

Superficie del Terreno: 229,00 m²

Superficie Útil: 400,60 m²

Superficie Construida: 511,29 m²

Año de Construcción: 1992

Plantas Bajo Rasante: 0



Plantas Sobre Rasante: 3

Estado de Conservación: Muy Bueno

Lindero N: Paseo de Urci

Lindero S: Terrenos de Miguel Escribano Horcas

Lindero E: Entrado con casa nº5 propiedad del Ayuntamiento

Lindero O: Casa nº1 del mismo anterior

Coordenadas: 30N 548471.81 4086777.58

Coordenadas Geográficas: 36.9257828, -2.4557572

Descripción: Consta de dos plantas destinadas a Casa Consistorial. Superficies: - Planta baja: 214,87 m2. - Planta 1ª: 203,86 m2. - Planta 2ª: 83,44 m2. - Altillo: 9,12 m2.

DATOS CATASTRALES

Referencia Catastral: 8569517WF4886N0001YG

Valoración Catastral: 0,00 €

Suelo Catastral: 0,00 €

Construcción Catastral: 0,00 €

Observaciones: Referencia catastral anulada por unificación de edificaciones.

Referencia Catastral: 8569518WF4886N0001GG

Valoración Catastral: 0,00 €

Suelo Catastral: 0,00 €

Construcción Catastral: 0,00 €

Observaciones: RDL 1/2004 8.2a

IMÁGENES





Fachada Principal



Fachada Principal



Fachada Principal



Detalle escudo



Despacho Promoción: Cultura, Deporte Juventud. PB



Cuarto de limpieza PB



Salón de Plenos



Salón de Plenos



Registro



Despacho de Secretaría

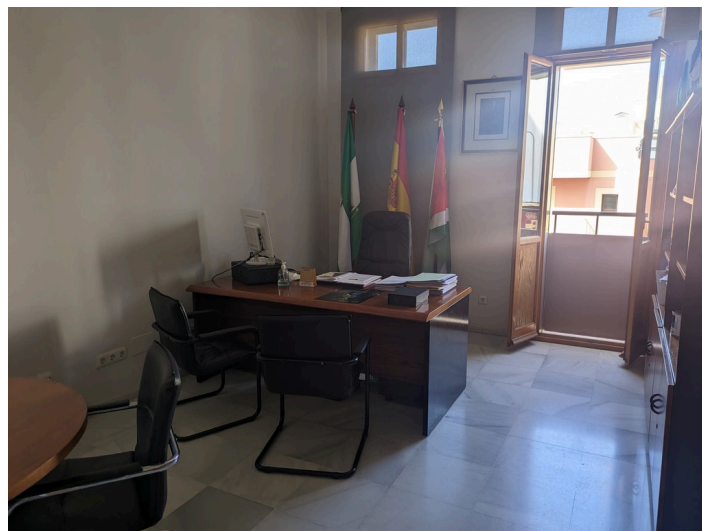

Alcaldía



Almacen P1



Despacho 1 P1



Despacho 2 P1

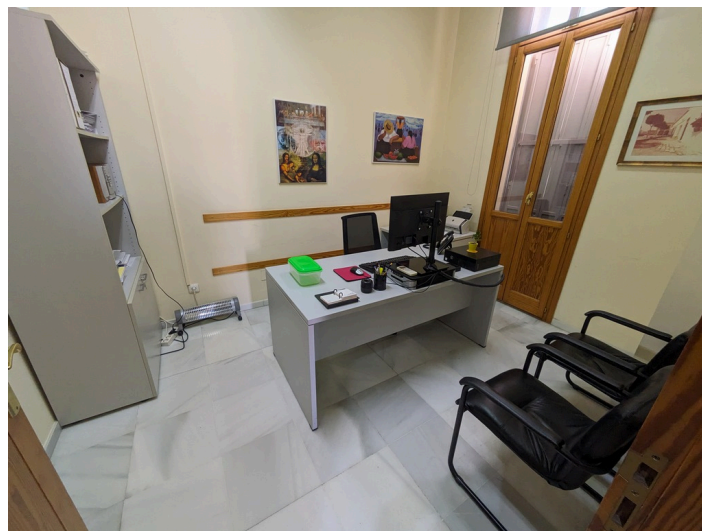

Despacho 3 P1