



CALLE SEVILLA

DATOS BÁSICOS

Id de ficha: 201

Id de GPA: 228

Código de Ficha: 110201-201

Clasificación de Ficha: Calles, Plazas y Caminos

Denominación: Calle Sevilla

Dirección: Calle Sevilla, 04410, Benahadux (Almería)

Núcleo Urbano: Centro Urbano

Naturaleza Jurídica: Dominio Público - Uso Público

Naturaleza Física: Vías Urbanas

Situación Patrimonial: Propiedad

Clasificación Urbanística: Urbano

Destino Funcional: Circulación de vehículos y/o personas

Cuenta PGCP: 212 Infraestructuras

Observaciones: Esta ficha incluye dos callejones que tienen acceso desde la Calle Sevilla y desde la Calle Ricardo Rueda. Cada callejón tiene una longitud de 21 metros.



SITUACIÓN Y EMPLAZAMIENTO

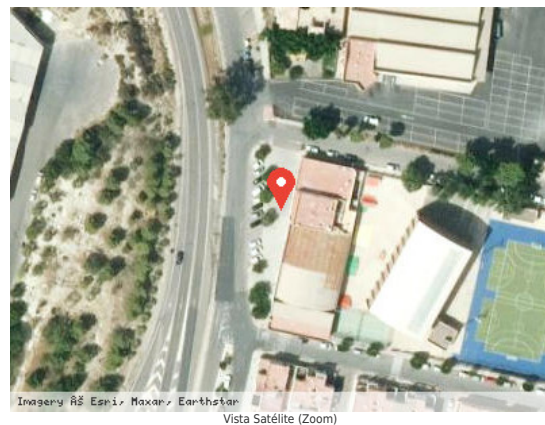

DATOS FÍSICOS

Longitud de la vía: 492,00 m

Anchura Máxima de la vía: 8,00 m

Anchura Media de la vía: 8,00 m

Anchura Mínima de la vía: 8,00 m

Límite de la vía. Extremo 1: Avenida 28 de febrero

Límite de la vía. Extremo 2: Calle Ceuta



Estado de Conservación: Bueno

Lindero N: No consta

Lindero S: No consta

Lindero E: No consta

Lindero O: No consta

Coordenadas: 30N 548097.67 4087308.53

Coordenadas Geográficas: 36.9305881, -2.4599241

Descripción: No consta

DATOS CATASTRALES

Referencia Catastral: No consta

Valoración Catastral: No consta

Suelo Catastral: No consta

Construcción Catastral: No consta

Observaciones: No consta

IMÁGENES

No consta