



CESIÓN DE TRAMO CTRA N340A DESDE PUNTO KM 420,360 Y 452,1.0888

DATOS BÁSICOS

Id de ficha: 224

Id de GPA: 234

Código de Ficha: 110201-224

Clasificación de Ficha: Calles, Plazas y Caminos

Denominación: Cesión de tramo CTRA N340a desde punto KM 420,360 y 452,1.0888

Dirección: Ctra N340

Núcleo Urbano: Centro Urbano

Naturaleza Jurídica: Dominio Público - Uso Público

Naturaleza Física: Vías Urbanas

Situación Patrimonial: Propiedad

Clasificación Urbanística: Urbano

Destino Funcional: Circulación de vehículos y/o personas

Cuenta PGCP: 212 Infraestructuras

Observaciones: Inicio - rotonda - punto KM 452 + 360. Final - punto KM 452 + 1088. Expediente 450/2018. Está duplicado en GPA en las fichas 757 (ID 219 baja por duplicidad) y 774 (esta ficha).



SITUACIÓN Y EMPLAZAMIENTO

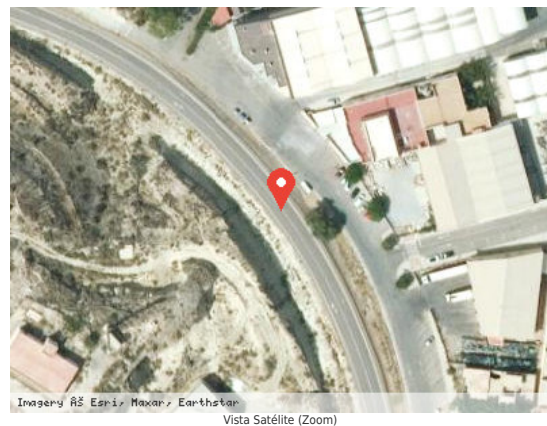

DATOS FÍSICOS

Longitud de la vía: 728,00 m

Anchura Máxima de la vía: 12,00 m

Anchura Media de la vía: 12,00 m

Anchura Mínima de la vía: 12,00 m



Límite de la vía. Extremo 1: No consta

Límite de la vía. Extremo 2: No consta

Estado de Conservación: Bueno

Lindero N: No consta

Lindero S: No consta

Lindero E: No consta

Lindero O: No consta

Coordenadas: 30N 548029.41 4087438.47

Coordenadas Geográficas: 36.9317628, -2.4606824

Descripción: No consta

DATOS CATASTRALES

Referencia Catastral: No consta

Valoración Catastral: No consta

Suelo Catastral: No consta

Construcción Catastral: No consta

Observaciones: No consta

IMÁGENES

No consta