



## PARQUE INFANTIL: BARRIO EL CHUCHE

### DATOS BÁSICOS

**Id de ficha:** 27

**Id de GPA:** 275

**Código de Ficha:** 110202-27

**Clasificación de Ficha:** Parques, Paseos y Jardines

**Denominación:** Parque Infantil: Barrio El Chuche

**Dirección:** Barrio El Chuche, 18(D) Suelo, 04410,  
Benahadux (Almería)

**Núcleo Urbano:** Barrio El Chuche

**Naturaleza Jurídica:** Dominio Público - Uso Público

**Naturaleza Física:** Parques y jardines

**Situación Patrimonial:** Propiedad

**Clasificación Urbanística:** Urbano

**Destino Funcional:** Lúdico

**Cuenta PGCP:** 212 Infraestructuras

**Observaciones:** Su destino en un principio fue para escuela y vivienda para maestro pero en la actualidad es un parque infantil. Es no enajenable por ser un bien de uso público.



### SITUACIÓN Y EMPLAZAMIENTO



Vista General (Terreno)

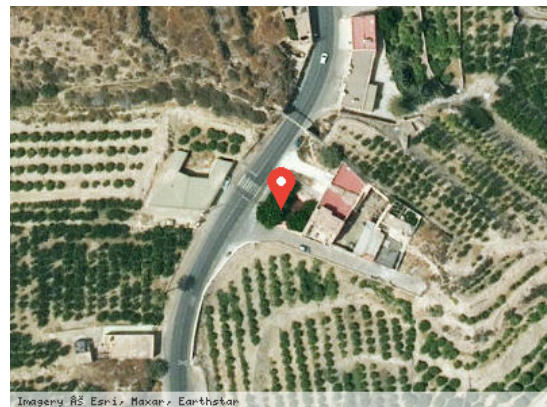

Vista Satélite (Zoom)

### DATOS FÍSICOS

**Superficie del Terreno:** 190,50 m<sup>2</sup>

**Estado de Conservación:** Bueno

**Lindero N:** Terrenos de Dña. María Josefa Rubira

**Lindero S:** Paso de servidumbre a una finca

**Lindero E:** Vivienda y solar de Dña. Dolores Díaz Martínez



**Lindero O:** Ctra. AL-120

**Coordenadas:** 30N 548924.19 4085260.99

**Coordenadas Geográficas:** 36.9120887, -2.4507762

**Descripción:** Solar que en la actualidad es un parque infantil.

## DATOS CATASTRALES

**Referencia Catastral:** 9055808WF4895N0001IW

**Valoración Catastral:** 0,00 €

**Suelo Catastral:** 0,00 €

**Construcción Catastral:** 0,00 €

**Observaciones:** Obras de urbanización y jardinería, suelos sin edificar

## IMÁGENES



Vista interior del parque



Vista interior del parque



Vista interior del parque



Vista interior del parque



Vista exterior desde carretera



Vista exterior desde carretera