



SOLAR EN CALLE PICASSO 11

DATOS BÁSICOS

Id de ficha: 352

Id de GPA: 334

Código de Ficha: 100101-352

Clasificación de Ficha: Terrenos Urbanos

Denominación: Solar en Calle Picasso 11

Dirección: Calle Picasso 11, 04410, Benahadux (Almería)

Núcleo Urbano: Centro Urbano

Edificio Asociado: Ninguno

Clasificación del Activo: Bien Patrimonial

Naturaleza Física: Terrenos Urbanos o Urbanizables

Clasificación Urbanística: Urbano

Destino Funcional: Suelo

Cuenta PGCP: 210 Terrenos y bienes naturales



SITUACIÓN Y EMPLAZAMIENTO



Vista General (Terreno)

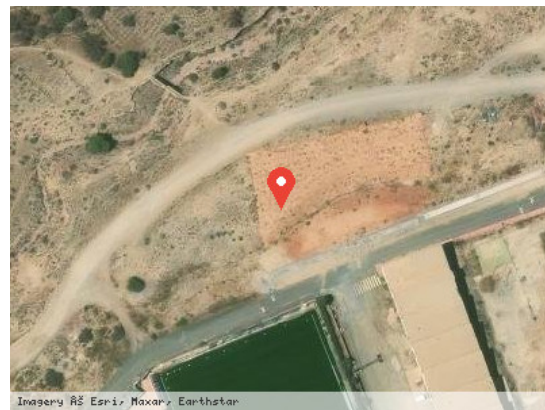

Vista Satélite (Zoom)

DATOS FÍSICOS

Superficie del Terreno: 952,75 m²

Estado de Conservación: Regular

Lindero N: Futura calle en proyecto

Lindero S: Calle Clara Campoamor

Lindero E: Solar-parcela nº E-D (UA-14)

Lindero O: Límite zona urbana

Coordenadas: 30N 547645.93 4086482.05

Coordenadas Geográficas: 36.9231610, -2.4650485



Descripción: Solar con forma poligonal. No se encuentra urbanizado.

DATOS CATASTRALES

Referencia Catastral: 7664501WF4876S0001RL

Valoración Catastral: 0,00 €

Suelo Catastral: 0,00 €

Construcción Catastral: 0,00 €

Observaciones: Obras de urbanización y jardinería, suelos sin edificar

IMÁGENES



Solar en Calle Picasso 11