



TERRENO ALREDEDOR IES AURANTIA (RESTO PARCELA DESCATALOGADA DEL MONTE N1 CUP.)

DATOS BÁSICOS

Id de ficha: 37

Id de GPA: 305

Código de Ficha: 100101-37

Clasificación de Ficha: Terrenos Urbanos

Denominación: Terreno alrededor IES Aurantia (resto parcela descatalogada del monte N1 CUP.)

Dirección: PL Sistemas Generales Suelo, 04410, Benahadux (Almería)

Núcleo Urbano: Centro Urbano

Edificio Asociado: Ninguno

Clasificación del Activo: Bien Patrimonial

Naturaleza Física: Terrenos Urbanos o Urbanizables

Clasificación Urbanística: Urbano

Destino Funcional: Suelo

Cuenta PGCP: 210 Terrenos y bienes naturales

Observaciones: Se trata de una parcela de terreno segregada del Monte "Sierra de Benahadux" nº1 del C.U.P. de la provincia de Almería, segregada en virtud de expediente de la Dirección Provincial del I.A.R.A. según certificación de fecha 29/05/1990. La superficie inicial era de 32.296,91 m² de los cuales se cedieron gratuitamente a la Junta de Andalucía para la construcción del I.E.S. Aurantia según escritura de segregación y cesión gratuita otorgada el 5 de abril de 2000 a favor de la Comunidad Autónoma de Andalucía.



SITUACIÓN Y EMPLAZAMIENTO

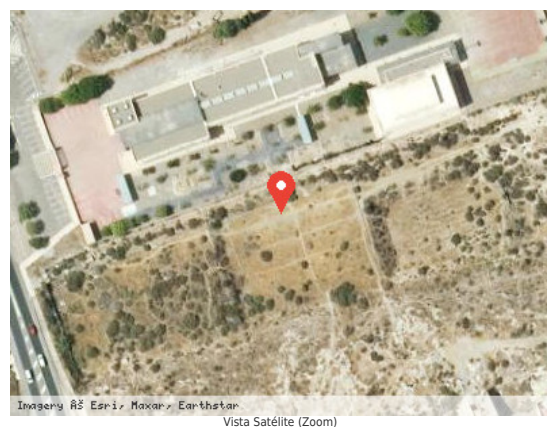



DATOS FÍSICOS

Superficie del Terreno: 7.920,10 m²

Estado de Conservación: Regular

Lindero N: IES Aurantia

Lindero S: Finca matriz

Lindero E: Finca matriz

Lindero O: Carretera Nacional 340

Coordenadas: 30N 548128.70 4086381.52

Coordenadas Geográficas: 36.9222303, -2.4596347

Descripción: Terreno que se encuentra alrededor del IES Aurantia (resto parcela descatalogada del monte N1 CUP).

DATOS CATASTRALES

Referencia Catastral: 8365401WF4886N0001LG

Valoración Catastral: 0,00 €

Suelo Catastral: 0,00 €

Construcción Catastral: 0,00 €

Observaciones:

IMÁGENES



Terreno alrededor IES Aurantia (resto parcela descatalogada del monte N1 CUP.)