



CUESTA ANDREA (TRAMO RÚSTICO)

DATOS BÁSICOS

Id de ficha: 420

Id de GPA: 271

Codigo de Ficha: 110201-420

Clasificación de Ficha: Calles, Plazas y Caminos

Denominación: Cuesta Andrea (tramo rústico)

Dirección: Cuesta Andrea, 04410, Benahadux
(Almería)

Naturaleza Jurídica: Dominio Público - Uso
Público

Naturaleza Física: Vías Rústicas

Situación Patrimonial: Propiedad

Clasificación Urbanística: No Urbanizable (Rústico)

Destino Funcional: Circulación de vehiculos y/o personas

Cuenta PGCP: 212 Infraestructuras

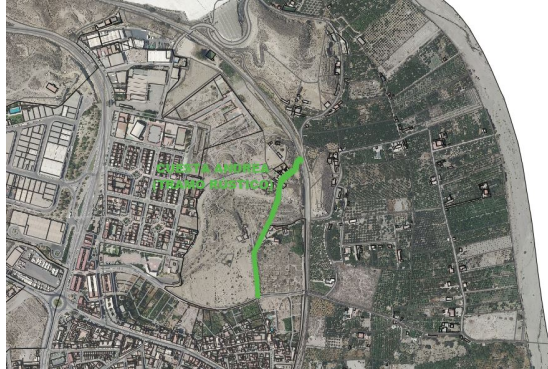

SITUACIÓN Y EMPLAZAMIENTO



DATOS FÍSICOS

Longitud de la vía: 550,00 m

Anchura Máxima de la vía: 6,00 m

Anchura Media de la vía: 6,00 m

Anchura Mínima de la vía: 6,00 m

Límite de la vía. Extremo 1: No consta

Límite de la vía. Extremo 2: No consta

Estado de Conservación: Bueno



Lindero N: No consta

Lindero S: No consta

Lindero E: No consta

Lindero O: No consta

Coordenadas: 30N 548492.66 4087167.65

Coordenadas Geográficas: 36.9292979, -2.4554981

Descripción: No consta

DATOS CATASTRALES

Referencia Catastral: 04024A008090100000AZ

Valoración Catastral: 0,00 €

Suelo Catastral: 0,00 €

Construcción Catastral: 0,00 €

Observaciones: VÍA DE COMUNICACIÓN DE DOMINIO PÚBLICO Agrario

IMÁGENES

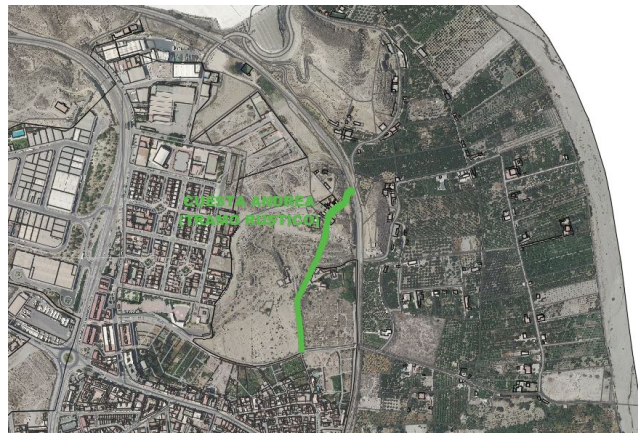

Cuesta Andrea (tramo rústico)