



TERRENO TRANSFORMADOR ELÉCTRICO DS LA VIÑA

DATOS BÁSICOS

Id de ficha: 431

Id de GPA: 339

Código de Ficha: 100101-431

Clasificación de Ficha: Terrenos Urbanos

Denominación: Terreno Transformador eléctrico DS La Viña

Dirección: Ds. La Viña Próximo Al Vertedero Municipal Basuras 3, 04410, Benahadux (Almería)

Núcleo Urbano: Otro

Edificio Asociado: Transformador eléctrico DS La Viña (Ficha: 40)

Naturaleza Jurídica: Dominio Público - Servicio Público

Naturaleza Física: Terrenos Urbanos o Urbanizables

Situación Patrimonial: Propiedad

Clasificación Urbanística: Urbano

Destino Funcional: Industrial

Cuenta PGCP: 210 Terrenos y bienes naturales



SITUACIÓN Y EMPLAZAMIENTO



Map data ©2026 Inst. Geogr. Nacional
Vista General (Terreno)

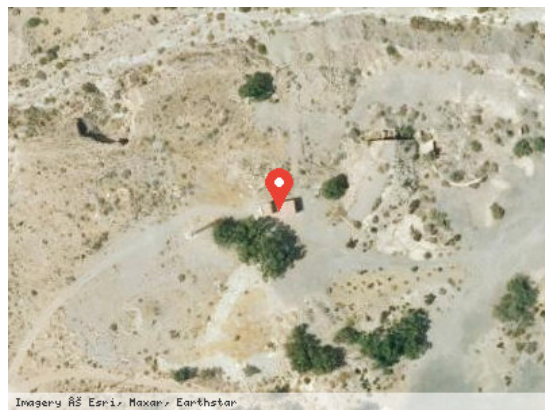

Vista Satélite (Zoom)

DATOS FÍSICOS

Superficie del Terreno: 51,52 m²

Estado de Conservación: Malo

Lindero N: Camino

Lindero S: Monte Público Sierra de Benahadux AL-30083-AY



Lindero E: Monte Público Sierra de Benahadux AL-30083-AY

Lindero O: Monte Público Sierra de Benahadux AL-30083-AY

Coordenadas: 30N 547571.12 4085786.56

Coordenadas Geográficas: 36.9168955, -2.4659321

Descripción: Terreno sobre el que se encuentran los restos del Transformador eléctrico DS La Viña.

DATOS CATASTRALES

Referencia Catastral: 001300500WF48F0001RL

Valoración Catastral: 0,00 €

Suelo Catastral: 0,00 €

Construcción Catastral: 0,00 €

Observaciones: Industrial

IMÁGENES



Terreno Transformador eléctrico DS La Viña



Terreno Transformador eléctrico DS La Viña



Terreno Transformador eléctrico DS La Viña



Terreno Transformador eléctrico DS La Viña