



## DEPÓSITO NUEVO PARA EL AGUA

### DATOS BÁSICOS

**Id de ficha:** 47

**Id de GPA:** 370

**Código de Ficha:** 110205-47

**Clasificación de Ficha:** Obras Civiles de Servicio Público

**Denominación:** Depósito Nuevo para el Agua

**Dirección:** Diseminado Finca San Miguel, 9, 04410,  
Benahadux (Almería)

**Núcleo Urbano:** Centro Urbano

**Clasificación del Activo:** Dominio Público - Servicio  
Público

**Naturaleza Física:** Edificaciones y otras construcciones

**Clasificación Urbanística:** Urbano

**Destino Funcional:** Depósitos

**Cuenta PGCP:** 212 Infraestructuras



### SITUACIÓN Y EMPLAZAMIENTO



Map data ©2026 Inst. Geogr. Nacional  
Vista General (Terreno)

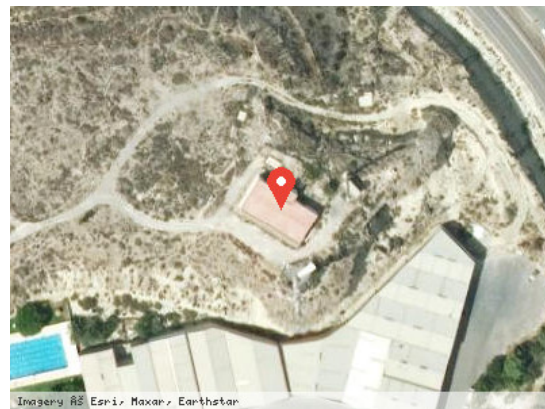

Imágenes © Esri, Maxar, Earthstar  
Vista Satélite (Zoom)

### DATOS FÍSICOS

**Superficie del Terreno:** 320,70 m<sup>2</sup>

**Superficie Útil:** 256,56 m<sup>2</sup>

**Superficie Construida:** 320,70 m<sup>2</sup>

**Año de Construcción:** 1982

**Plantas Bajo Rasante:** 0

**Plantas Sobre Rasante:** 1

**Estado de Conservación:** Bueno



**Lindero N:** Finca rústica

**Lindero S:** Finca rústica

**Lindero E:** Carretera Nacional 340a

**Lindero O:** Finca rústica

**Coordenadas:** 30N 547944.78 4087384.18

**Coordenadas Geográficas:** 36.9312778, -2.4616360

**Descripción:** Es una construcción propia para depósito de agua que consta de una sola planta dentro de la que está el depósito y la sala de máquinas.

## DATOS CATASTRALES

**Referencia Catastral:** 002400600WF48H0001UF

**Valoración Catastral:** 0,00 €

**Suelo Catastral:** 0,00 €

**Construcción Catastral:** 0,00 €

**Observaciones:** Industrial

## IMÁGENES



Depósito Nuevo para el Agua



Depósito Nuevo para el Agua



Depósito Nuevo para el Agua