



## TERRENO PISCINA MUNICIPAL

### DATOS BÁSICOS

**Id de ficha:** 51

**Id de GPA:** 309

**Código de Ficha:** 100101-51

**Clasificación de Ficha:** Terrenos Urbanos

**Denominación:** Terreno piscina municipal

**Dirección:** Calle Tajo, 20, 04410, Benahadux (Almería)

**Núcleo Urbano:** Centro Urbano

**Edificio Asociado:** Piscina Municipal (Ficha: 52)

**Naturaleza Jurídica:** Dominio Público - Uso Público

**Naturaleza Física:** Terrenos Urbanos o Urbanizables

**Situación Patrimonial:** Propiedad

**Clasificación Urbanística:** Urbano

**Destino Funcional:** Lúdico

**Cuenta PGCP:** 210 Terrenos y bienes naturales



### SITUACIÓN Y EMPLAZAMIENTO

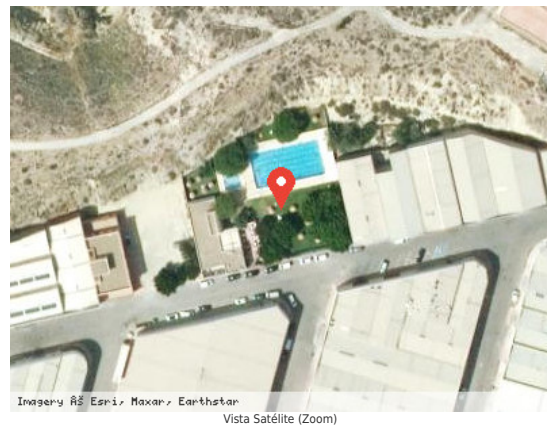

### DATOS FÍSICOS

**Superficie del Terreno:** 2.427,13 m<sup>2</sup>

**Estado de Conservación:** Muy Bueno

**Lindero N:** Resto finca matriz

**Lindero S:** Calle Tajo

**Lindero E:** Finca nº14

**Lindero O:** Finca nº9

**Coordenadas:** 30N 547853.59 4087315.70



**Coordenadas Geográficas:** 36.9306651, -2.4626643

**Descripción:** Terreno sobre el que se encuentra construida la Piscina Municipal.

## DATOS CATASTRALES

**Referencia Catastral:** 7975119WF4877S0001QD

**Valoración Catastral:** 0,00 €

**Suelo Catastral:** 0,00 €

**Construcción Catastral:** 0,00 €

**Observaciones:** Deportivo

## IMÁGENES



Terreno piscina municipal