



SOLAR POLÍGONO SECTOR I-4 FINCA P2

DATOS BÁSICOS

Id de ficha: 55

Id de GPA: 311

Código de Ficha: 100101-55

Clasificación de Ficha: Terrenos Urbanos

Denominación: Solar polígono sector I-4 finca P2

Dirección: PL Sector I-4 10 Suelo, 04410, Benahadux
(Almería)

Núcleo Urbano: Otro

Edificio Asociado: Ninguno

Clasificación del Activo: Bien Patrimonial

Naturaleza Física: Terrenos Urbanos o Urbanizables

Clasificación Urbanística: Urbano

Destino Funcional: Suelo

Cuenta PGCP: 210 Terrenos y bienes naturales



SITUACIÓN Y EMPLAZAMIENTO

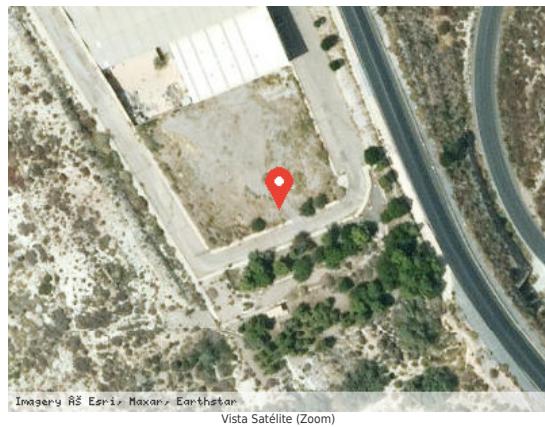

DATOS FÍSICOS

Superficie del Terreno: 690,41 m²

Estado de Conservación: Bueno

Lindero N: Finca P1

Lindero S: Calle Sierra Alhamilla

Lindero E: Calle Sierra Nevada

Lindero O: Calle Sierra de Benahadux

Coordenadas: 30N 548833.03 4084747.65



Coordenadas Geográficas: 36.9074661, -2.4518326

Descripción: Solar poligonal con fachada a tres calles. Se encuentra urbanizado y con acceso directo a la vía.

DATOS CATASTRALES

Referencia Catastral: 8949402WF4884N0001XR

Valoración Catastral: 0,00 €

Suelo Catastral: 0,00 €

Construcción Catastral: 0,00 €

Observaciones: Obras de urbanización y jardinería, suelos sin edificar

IMÁGENES



Solar Polígono Sector I-4 Finca P2



Solar Polígono Sector I-4 Finca P2