



TERRENO CEIP PADRE MANJÓN PLAZA MANUEL ZAMORA

DATOS BÁSICOS

Id de ficha: 56

Id de GPA: 312

Código de Ficha: 100101-56

Clasificación de Ficha: Terrenos Urbanos

Denominación: Terreno CEIP Padre Manjón Plaza Manuel Zamora

Dirección: Calle Clavel, 60, 04410, Benahadux (Almería)

Núcleo Urbano: Centro Urbano

Edificio Asociado: CEIP Padre Manjón Plaza Manuel Zamora (Ficha: 57)

Naturaleza Jurídica: Dominio Público - Servicio Público

Naturaleza Física: Terrenos Urbanos o Urbanizables

Situación Patrimonial: Propiedad

Clasificación Urbanística: Urbano

Destino Funcional: Colegio Público de Educación Primaria

Cuenta PGCP: 210 Terrenos y bienes naturales

Observaciones: 1.280,20 m² pertenecen al Monte Público.



SITUACIÓN Y EMPLAZAMIENTO

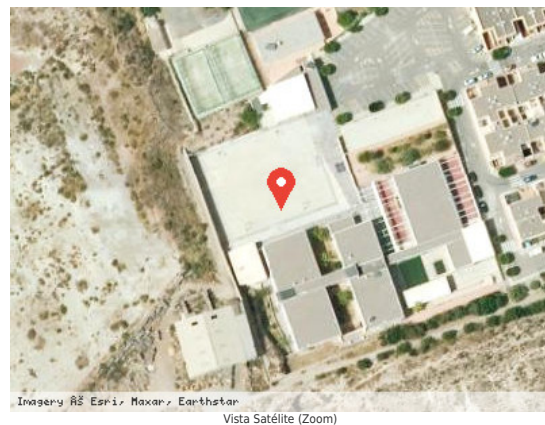

DATOS FÍSICOS

Superficie del Terreno: 7.755,13 m²

Estado de Conservación: Bueno

Lindero N: Plaza Manuel Zamora Cruz



Lindero S: Monte Público Sierra de Benahadux AL-30083-AY

Lindero E: Calle Clavelina

Lindero O: Monte Público Sierra de Benahadux AL-30083-AY

Coordenadas: 30N 547650.13 4086269.23

Coordenadas Geográficas: 36.9212424, -2.4650147

Descripción: Terreno sobre el que se encuentra edificado el el CEIP Padre Manjón Plaza Manuel Zamora.

DATOS CATASTRALES

Referencia Catastral: 7764901WF4876S0001SL

Valoración Catastral: 0,00 €

Suelo Catastral: 0,00 €

Construcción Catastral: 0,00 €

Observaciones: Cultural

Referencia Catastral: 7764902WF4876S0001ZL

Valoración Catastral: 0,00 €

Suelo Catastral: 0,00 €

Construcción Catastral: 0,00 €

Observaciones: Cultural

IMÁGENES



Terreno CEIP Padre Manjón Plaza Manuel Zamora