



SOLAR RESTO DE PARCELA 9. PLAN PARCIAL SECTORES I-1 E I-2

DATOS BÁSICOS

Id de ficha: 60

Id de GPA: 314

Código de Ficha: 100101-60

Clasificación de Ficha: Terrenos Urbanos

Denominación: Solar resto de parcela 9. Plan Parcial
Sectores I-1 e I-2

Dirección: Calle Tajo, 22 Suelo, 04410, Benahadux
(Almería)

Núcleo Urbano: Centro Urbano

Edificio Asociado: Ninguno

Clasificación del Activo: Bien Patrimonial

Naturaleza Física: Terrenos Urbanos o Urbanizables

Clasificación Urbanística: Urbano

Destino Funcional: Suelo

Cuenta PGCP: 210 Terrenos y bienes naturales

Observaciones: Se trata del resto de la parcela nº9 adjudicada al ayuntamiento por el proyecto de compensación del plan parcial de los sectores I-1 e I-2 de las Normas Subsidiarias de Benahadux.



SITUACIÓN Y EMPLAZAMIENTO

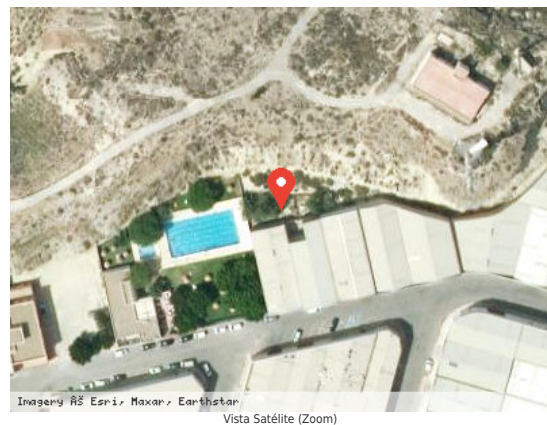

DATOS FÍSICOS

Superficie del Terreno: 218,37 m²

Estado de Conservación: Bueno

Lindero N: Límite del Plan Parcial



Lindero S: Parcelas número 9-1, 9-2 o 9-3

Lindero E: Límite del Plan Parcial

Lindero O: Finca nº13

Coordenadas: 30N 547884.01 4087340.01

Coordenadas Geográficas: 36.9308827, -2.4623212

Descripción: Esos 267 metros cuadrados es resto después de las segregaciones efectuadas en diciembre del 1994.

DATOS CATASTRALES

Referencia Catastral: 7975125WF4877S0001TD

Valoración Catastral: 0,00 €

Suelo Catastral: 0,00 €

Construcción Catastral: 0,00 €

Observaciones: Obras de urbanización y jardinería, suelos sin edificar

IMÁGENES



Solar resto de parcela 9. Plan Parcial Sectores I-1 e I-2



Solar resto de parcela 9. Plan Parcial Sectores I-1 e I-2



Solar resto de parcela 9. Plan Parcial Sectores I-1 e I-2