



SOLAR E1 CESIÓN UA-1

DATOS BÁSICOS

Id de ficha: 66

Id de GPA: 316

Código de Ficha: 100101-66

Clasificación de Ficha: Terrenos Urbanos

Denominación: Solar E1 cesión UA-1

Dirección: VI UA-1 Suelo, 04410, Benahadux (Almería)

Núcleo Urbano: Centro Urbano

Edificio Asociado: Ninguno

Naturaleza Jurídica: Bien Patrimonial

Naturaleza Física: Terrenos Urbanos o Urbanizables

Situación Patrimonial: Propiedad

Clasificación Urbanística: Urbano

Destino Funcional: Suelo

Cuenta PGCP: 210 Terrenos y bienes naturales



SITUACIÓN Y EMPLAZAMIENTO

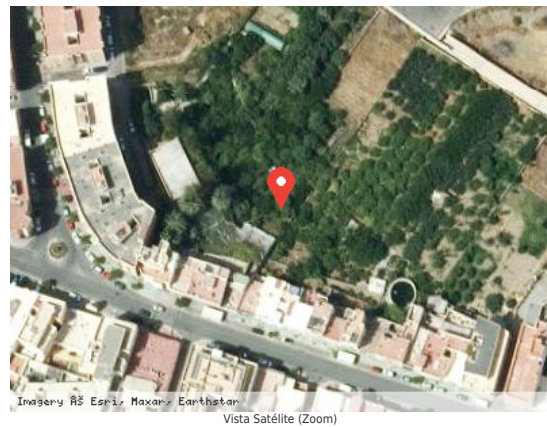

DATOS FÍSICOS

Superficie del Terreno: 761,34 m²

Estado de Conservación: Regular

Lindero N: Parcela nº3

Lindero S: Límite UA1, medianera con UA2

Lindero E: Calle A en proyecto

Lindero O: Parcela nº3

Coordenadas: 30N 548148.82 4086851.62



Coordenadas Geográficas: 36.9264668, -2.4593789

Descripción: Solar con forma poligonal. No se encuentra urbanizado ni tiene acceso directo desde la vía. Tiene vegetación.

DATOS CATASTRALES

Referencia Catastral: 8271017WF4877S0001TD

Valoración Catastral: 0,00 €

Suelo Catastral: 0,00 €

Construcción Catastral: 0,00 €

Observaciones:

IMÁGENES



Solar E1 Cesión Ua-1