



## SOLAR CM PARTALA UA-15

### DATOS BÁSICOS

**Id de ficha:** 73

**Id de GPA:** 318

**Código de Ficha:** 100101-73

**Clasificación de Ficha:** Terrenos Urbanos

**Denominación:** Solar CM Partala UA-15

**Dirección:** Camino La Partala 9 Suelo, 04410, Benahadux  
(Almería)

**Núcleo Urbano:** Centro Urbano

**Edificio Asociado:** Ninguno

**Naturaleza Jurídica:** Bien Patrimonial

**Naturaleza Física:** Terrenos Urbanos o Urbanizables

**Situación Patrimonial:** Propiedad

**Clasificación Urbanística:** Urbano

**Destino Funcional:** Suelo

**Cuenta PGCP:** 210 Terrenos y bienes naturales



### SITUACIÓN Y EMPLAZAMIENTO

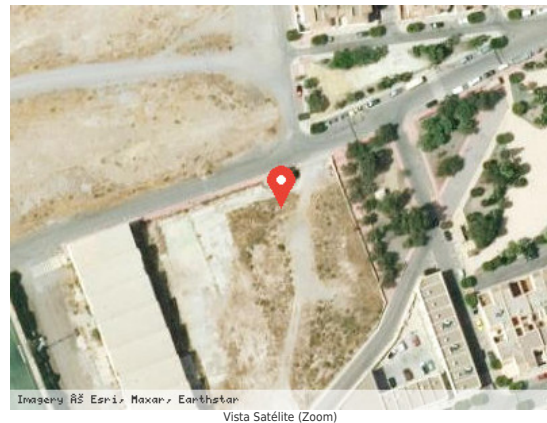

### DATOS FÍSICOS

**Superficie del Terreno:** 153,53 m<sup>2</sup>

**Estado de Conservación:** Bueno

**Lindero N:** Camino La Partala

**Lindero S:** Parcela 2A

**Lindero E:** Parcela 2A

**Lindero O:** Calle de nueva apertura



**Coordenadas:** 30N 547756.98 4086475.25

**Coordenadas Geográficas:** 36.9230941, -2.4638021

**Descripción:** Solar de forma poligonal. Se encuentra urbanizada la parcela donde se localiza el solar.

## DATOS CATASTRALES

**Referencia Catastral:** 7766005WF4876N0001XA

**Valoración Catastral:** 0,00 €

**Suelo Catastral:** 0,00 €

**Construcción Catastral:** 0,00 €

**Observaciones:** Obras de urbanización y jardinería, suelos sin edificar

## IMÁGENES



Solar CM Partala UA-15



Solar CM Partala UA-15