



## APARCAMIENTOS I E S AURANTIA

### DATOS BÁSICOS

**Id de ficha:** 76

**Id de GPA:** 320

**Código de Ficha:** 100101-76

**Clasificación de Ficha:** Terrenos Urbanos

**Denominación:** Aparcamientos I E S Aurantia

**Dirección:** Carretera Nacional 340, 04410, Benahadux  
(Almería)

**Núcleo Urbano:** Centro Urbano

**Edificio Asociado:** Ninguno

**Clasificación del Activo:** Dominio Público - Uso Público

**Naturaleza Física:** Terrenos Urbanos o Urbanizables

**Clasificación Urbanística:** Urbano

**Destino Funcional:** Aparcamiento

**Cuenta PGCP:** 210 Terrenos y bienes naturales



### SITUACIÓN Y EMPLAZAMIENTO



Vista General (Terreno)

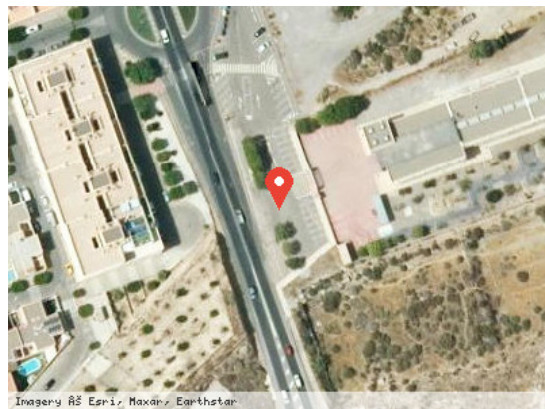

Vista Satélite (Zoom)

### DATOS FÍSICOS

**Superficie del Terreno:** 2.703,05 m<sup>2</sup>

**Estado de Conservación:** Bueno

**Lindero N:** Parcela segregada I.E.S.

**Lindero S:** Carretera Nacional 340

**Lindero E:** Finca matriz

**Lindero O:** Carretera Nacional 340

**Coordenadas:** 30N 548036.59 4086389.60



**Coordenadas Geográficas:** 36.9223078, -2.4606683

**Descripción:** Terreno de forma poligonal. Se encuentra adaptado para su uso de aparcamiento.

## DATOS CATASTRALES

**Referencia Catastral:** 8267020WF4886N0001MG

**Valoración Catastral:** 0,00 €

**Suelo Catastral:** 0,00 €

**Construcción Catastral:** 0,00 €

**Observaciones:** Obras de urbanización y jardinería, suelos sin edificar

## IMÁGENES



Aparcamientos I E S Aurantia



Aparcamientos I E S Aurantia