



## SOLAR-PARCELA Nº V-1 (UA-14)

### DATOS BÁSICOS

**Id de ficha:** 82

**Id de GPA:** 324

**Código de Ficha:** 100101-82

**Clasificación de Ficha:** Terrenos Urbanos

**Denominación:** Solar-parcela nº V-1 (UA-14)

**Dirección:** Calle Goya 1(F), 04410, Benahadux (Almería)

**Núcleo Urbano:** Centro Urbano

**Edificio Asociado:** Ninguno

**Naturaleza Jurídica:** Bien Patrimonial

**Naturaleza Física:** Terrenos Urbanos o Urbanizables

**Situación Patrimonial:** Propiedad

**Clasificación Urbanística:** Urbano

**Destino Funcional:** Suelo

**Cuenta PGCP:** 210 Terrenos y bienes naturales



### SITUACIÓN Y EMPLAZAMIENTO



Map data ©2026 Inst. Geogr. Nacional  
Vista General (Terreno)

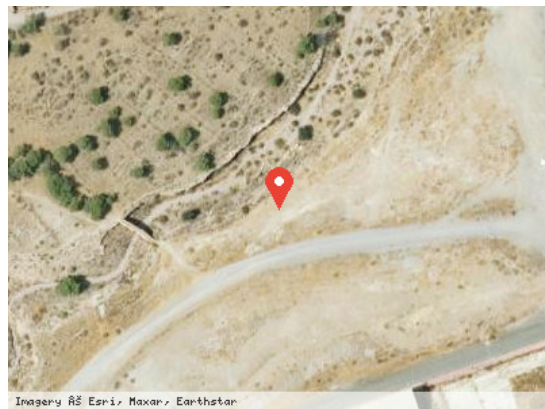

Imagery © Esri, Maxar, Earthstar  
Vista Satélite (Zoom)

### DATOS FÍSICOS

**Superficie del Terreno:** 1.113,72 m<sup>2</sup>

**Estado de Conservación:** Regular

**Lindero N:** Cauce

**Lindero S:** Calle Picasso

**Lindero E:** Calle Murillo

**Lindero O:** Suelo no urbanizable

**Coordenadas:** 30N 547655.27 4086532.51



**Coordenadas Geográficas:** 36.9236154, -2.4649404

**Descripción:** Solar con forma poligonal. No se encuentra urbanizado.

## DATOS CATASTRALES

**Referencia Catastral:** 7665901WF4876N0001WA

**Valoración Catastral:** 0,00 €

**Suelo Catastral:** 0,00 €

**Construcción Catastral:** 0,00 €

**Observaciones:** Obras de urbanización y jardinería, suelos sin edificar

## IMÁGENES



Solar-parcela nº V-1 (UA-14)