



## CAMINO-BARRANCO DE LA CHURRUTA

### DATOS BÁSICOS

**Id de ficha:** 92

**Id de GPA:** 249

**Código de Ficha:** 110201-92

**Clasificación de Ficha:** Calles, Plazas y Caminos

**Denominación:** Camino-barranco de la Churruta

**Dirección:** Polígono 4 Parcela 9006 Camino,  
Benahadux (Almería)

**Naturaleza Jurídica:** Dominio Público - Uso  
Público

**Naturaleza Física:** Vías Rústicas

**Situación Patrimonial:** Propiedad

**Clasificación Urbanística:** No Urbanizable (Rústico)

**Destino Funcional:** Circulación de vehículos y/o personas

**Cuenta PGCP:** 212 Infraestructuras



### SITUACIÓN Y EMPLAZAMIENTO



Vista General (Terreno)

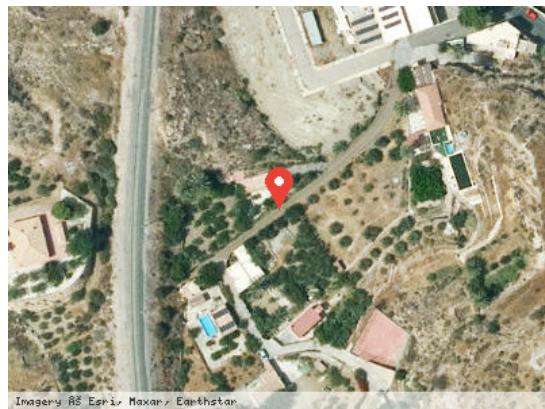

Vista Satélite (Zoom)

### DATOS FÍSICOS

**Longitud de la vía:** 562,75 m

**Anchura Máxima de la vía:** 4,00 m

**Anchura Media de la vía:** 4,00 m

**Anchura Mínima de la vía:** 4,00 m

**Límite de la vía. Extremo 1:** No consta

**Límite de la vía. Extremo 2:** No consta

**Estado de Conservación:** Bueno



**Lindero N:** No consta

**Lindero S:** No consta

**Lindero E:** No consta

**Lindero O:** No consta

**Coordenadas:** 30N 548663.32 4085498.27

**Coordenadas Geográficas:** 36.9142411, -2.4536893

**Descripción:** No consta

## DATOS CATASTRALES

**Referencia Catastral:** 04024A005090030000AO

**Valoración Catastral:** 0,00 €

**Suelo Catastral:** 0,00 €

**Construcción Catastral:** 0,00 €

**Observaciones:** IMPRODUCTIVOAgrario

**Referencia Catastral:** 04024A004090060000AZ

**Valoración Catastral:** 0,00 €

**Suelo Catastral:** 0,00 €

**Construcción Catastral:** 0,00 €

**Observaciones:** IMPRODUCTIVOAgrario

## IMÁGENES



Camino-barranco de la Churruta