



ANTIGUO CAMINO-CARRETERA DE PECHINA A BENAHADUX (EN INVESTIGACIÓN)

DATOS BÁSICOS

Id de ficha: 95

Id de GPA: 252

Código de Ficha: 110201-95

Clasificación de Ficha: Calles, Plazas y Caminos

Denominación: Antiguo camino-carretera de Pechina a Benahadux (en investigación)

Dirección: Polígono 4 Parcela 9003 Carretera Pechina, Benahadux (Almería)

Clasificación del Activo: Dominio Público - Uso Público

Naturaleza Física: Vías Rústicas

Clasificación Urbanística: No Urbanizable (Rústico)

Destino Funcional: Circulación de vehículos y/o personas

Cuenta PGCP: 212 Infraestructuras



SITUACIÓN Y EMPLAZAMIENTO

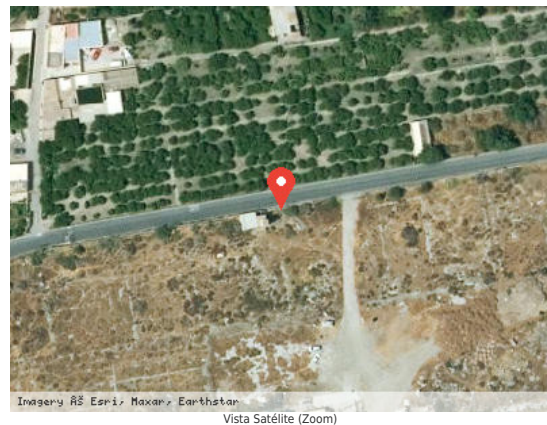

DATOS FÍSICOS

Longitud de la vía: 570,00 m

Anchura Máxima de la vía: 4,00 m

Anchura Media de la vía: 4,00 m

Anchura Mínima de la vía: 4,00 m

Límite de la vía. Extremo 1: No consta

Límite de la vía. Extremo 2: No consta

Estado de Conservación: Bueno



Lindero N: No consta

Lindero S: No consta

Lindero E: No consta

Lindero O: No consta

Coordenadas: 30N 549064.10 4085643.33

Coordenadas Geográficas: 36.9155279, -2.4491808

Descripción: No consta

DATOS CATASTRALES

Referencia Catastral: 04024A004090030000AJ

Valoración Catastral: 0,00 €

Suelo Catastral: 0,00 €

Construcción Catastral: 0,00 €

Observaciones: IMPRODUCTIVOAgrario

IMÁGENES



Antiguo camino-carretera de Pechina a Benahadux (en investigación)