



CAMINO-VÍA PECUARIA DE LOS CONEJOS

DATOS BÁSICOS

Id de ficha: 99

Id de GPA: 256

Código de Ficha: 110201-99

Clasificación de Ficha: Calles, Plazas y Caminos

Denominación: Camino-vía pecuaria de los conejos

Dirección: Polígono 5 Parcela 59 S, Benahadux (Almería)

Clasificación del Activo: Dominio Público - Uso Público

Naturaleza Física: Vías Rústicas

Clasificación Urbanística: No Urbanizable (Rústico)

Destino Funcional: Circulación de vehículos y/o personas

Cuenta PGCP: 212 Infraestructuras

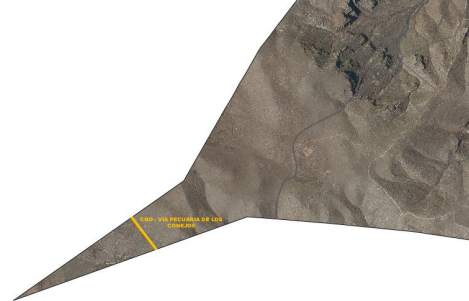

SITUACIÓN Y EMPLAZAMIENTO



Map data ©2026 Inst. Geogr. Nacional
Vista General (Terreno)

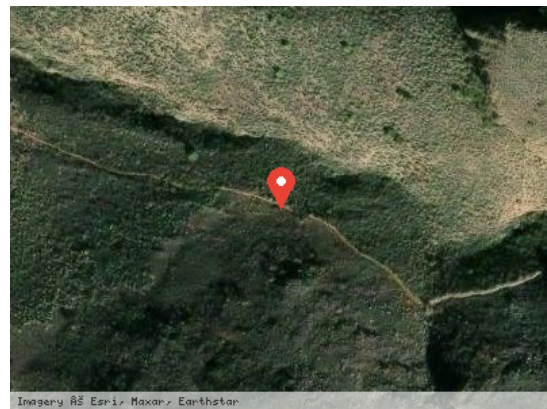

Imagery ©5 Earth Maxar, Earthstar
Vista Satélite (Zoom)

DATOS FÍSICOS

Longitud de la vía: 200,00 m

Anchura Máxima de la vía: 20,89 m

Anchura Media de la vía: 20,89 m

Anchura Mínima de la vía: 20,89 m

Límite de la vía. Extremo 1: No consta

Límite de la vía. Extremo 2: No consta

Estado de Conservación: Malo



Lindero N: No consta

Lindero S: No consta

Lindero E: No consta

Lindero O: No consta

Coordenadas: 30N 543003.59 4083669.79

Coordenadas Geográficas: 36.8980339, -2.5173290

Descripción: Anchura legal: 20,89 metros. Longitud aproximada: 200 metros. Dirección oeste a este. Entra el término municipal de Gádor y sale al de Huércal de Almería, todo ello en el Pasaje Collado de los Conejos.

DATOS CATASTRALES

Referencia Catastral: 04024A005000590000AA

Valoración Catastral: 0,00 €

Suelo Catastral: 0,00 €

Construcción Catastral: 0,00 €

Observaciones: PASTOSAgrario

IMÁGENES



Camino-vía pecuaria de los conejos